



FESTA DO TRABALHADOR 2017



Homenagem Dia das Mães



A Cristal, através de sua Presidente e do Diretor Administrativo, participa da Feira de Embalagens Interpack 2017

MENSAGEM DA PRESIDÊNCIA**Caros colaboradores**

No mês de maio tivemos a oportunidade de celebrar juntos o Dia do Trabalhador, através da nossa tradicional festa.

Quero aproveitar para, mais uma vez, cumprimentá-los por este dia tão especial, que traduz a importância do trabalhador para uma organização como a Cristal Embalagens.

Espero que tenham se divertido e que possamos continuar proporcionando momentos assim para vocês.

Também quero deixar aqui meu carinho e reconhecimento a todas as mães, principalmente a minha e aquelas que trabalham na Cristal Embalagens.

Esta edição do nosso informativo traz diversas matérias sobre as atividades realizadas neste bimestre, onde ressaltamos nossa visita à feira Interpack, na Alemanha, considerada uma das principais feiras de embalagens.

Também vamos conhecer um pouco mais sobre conceitos de qualidade e “Boas Práticas de Fabricação” que garantem sempre a excelente qualidade e conformidade de nossos produtos.

Um abraço e boa leitura!



Alice Matiola

Presidente



MERCADO**CRISTAL VISITA UMA DAS MAIS IMPORTANTES FEIRAS DE EMBALAGENS DO MUNDO**

A Presidente da Cristal, Sra. Alice Matiola, e o Diretor Administrativo, Sr. Fabiano Plácido, estiveram visitando novidades do mercado de embalagens na Interpack 2017

A Interpack é uma das mais importantes feiras de embalagens do mundo, realizada na cidade alemã de Dusseldorf, e reuniu 2.685 empresas entre os dias 4 e 10 de maio, com mais de 170 mil visitantes de 168 países.

O evento reúne grandes empresas dos setores de alimentação, bebidas, confeitaria, produtos farmacêuticos, cosméticos, entre outros.

Segundo a presidente, Sra. Alice Matiola, para as indústrias fabricantes de embalagens, participar desta feira é a oportunidade de conhecer novas tecnologias e soluções para embalagens, trocar experiências e ampliar conhecimentos.

“Na feira foi possível ver muitas novidades, mas também foi possível perceber que a Cristal está capacitada para produzir a grande maioria das novidades em embalagens flexíveis apresentadas na feira. Para a Cristal, a Interpack é uma importante forma de oportunizar negócios, ampliar nossa rede de contatos com clientes e fornecedores e manter nossa empresa atenta às novidades de mercado a nível mundial, ressalta a Sra. Alice.



A Interpack ocorre a cada três anos reunindo os principais agentes da indústria de embalagens, sendo uma feira de inovação que apresenta soluções com designers inovadores em diferentes tipos de embalagens. “Estar presente neste evento é uma excelente oportunidade de conhecer novas

tecnologias, inovações de processos, embalagens e equipamentos. Na feira foi possível observar dentre os 18 pavilhões, embalagens que procuram cada vez mais atender as necessidades dos clientes, com uma beleza diferenciada”, salienta o Diretor Administrativo, Sr. Fabiano Plácido.

WI-FI É APROVADO PELOS COLABORADORES

O intervalo de refeição e descanso na Cristal agora também virou momento de comunicação via Wi-Fi. Literalmente o WhatsApp está bombando. Desde que foi implantado, no final de março, a conexão gratuita disponibilizada pela empresa tem recebido total adesão. Durante o horário de refeição e descanso os colaboradores aproveitam para usar os telefones para conferir mensagens, mandar recados ou apenas dar uma navegada pelas redes sociais.

A iniciativa de criar um Wi-Fi exclusivo para colaboradores nasceu

da dificuldade do sinal da telefonia celular na região. Para usar a rede os colaboradores precisam se cadastrar no setor de Gestão de Pessoas, podendo usar a conexão nos horários do intervalo para descanso.

Elogios não faltam por parte de quem usa. Fábio Dandolini Fernandes, do setor de impressão, conta que tinha que ir em casa ou sair da empresa nesse horário para uma eventual comunicação fora do serviço, mas agora, na necessidade, faz isso na própria empresa usando o Wi-Fi. Não esqueça, caso queira usar o Wi-Fi é



preciso passar no setor de Gestão de Pessoas para fazer o seu cadastro.

FESTA DO TRABALHADOR 2017

COLABORADORES PARTICIPAM DO EVENTO PELO DIA DO TRABALHADOR

A FESTA DO TRABALHADOR 2017 DA CRISTAL REUNIU OS COLABORADORES NO DIA 13 DE MAIO, PARA O ALMOÇO NA SOCIEDADE RECREATIVA MORRO DA FUMAÇA.

O momento foi de confraternização e agradecimento com o sorteio de muitos brindes, incluindo bicicletas, telefones celulares, eletrodomésticos e televisão.

Autoridades de Morro da Fumaça, como o prefeito, Agenor Coral, o presidente da Câmara de Vereadores, José Carlos Bortolin, e o presidente da Cermoful, Ricardo Tadeu Canto Bittencourt, também estiveram presentes.

Em sua mensagem aos convidados a Presidente da Cristal, Sra. Alice Matiola, fez um agradecimento a todos pelo empenho em suas atividades e pelo sucesso que a Cristal vem conquistando, fruto do empenho de toda a equipe. Sobre o processo de gestão da empresa, ela registrou as mudanças na Cristal, iniciadas há dois anos, com a saída do fundador Sr. Silvino Matiola. Também fez um registro e um agradecimento especial ao Diretor Administrativo, Sr. Fabiano Plácido, e falou sobre o processo de profissionalização realizado na empresa. Ela destacou ainda que a empresa continua crescendo, investindo e prosperando. "Estamos concluindo a expansão da fábrica e adquirimos uma impressora nova que deve ser instalada em breve", finalizou.

O Sr. Fabiano Plácido também fez um agradecimento especial a toda a equipe de colaboradores, salientando que o empenho, bem como a dedicação e o comprometimento geram os bons resultados que a Cristal está tendo no mercado.



Lally Matiola, Rita, Simoni, Mariani, Carla, Gabriela e Dida Matiola



Presidente, Sra. Alice Matiola



Diretor Administrativo
Sr. Fabiano Plácido



Prefeito de Morro da Fumaça, Agenor Coral, e sua esposa, foram recebidos pela Presidente, Alice Matiola, e seu esposo Carlos Eduardo Borba Nunes, além de Lally Matiola e Dida Matiola



Fundador da Cristal, empresário Silvino Matiola, Olivia Matiola, Maria Salvan Matiola, Alice Matiola, Carlos Eduardo Borba Nunes, Lair Matiola, presidente da Câmara de Vereadores, José Carlos Bortolin, e o presidente da Cermoful, Ricardo Tadeu Canto Bittencourt.



Dida Matiola, Patrick, ganhador da televisão e Lally Matiola.

“A festa da Cristal foi uma verdadeira demonstração de quanto a empresa valoriza seus colaboradores, além disso ainda tive a sorte de ganhar uma linda televisão. Obrigado, Cristal.

Patrick Kreibich - Contabilidade

A comida estava sensacional e a cerveja muito gelada, valeu a pena ter comparecido.

Adriana S. Beretta - Laboratório

Para mim esta foi uma das melhores festas que a Cristal já fez, o atendimento e o ambiente estavam ótimos.

Vaudimar Piva - Impressão

CONHECENDO MELHOR A CRISTAL NOVO ORGANOGRAMA CORPORATIVO

Organograma é uma representação gráfica da estrutura de cargos de uma empresa, isto é, o desenho da organização que, por sua vez, consiste na configuração global dos cargos e da relação entre as funções, autoridade e subordinação no ambiente interno de uma organização.

Na Cristal, conforme o organograma ao lado indica, certificamos os cargos dispostos na empresa, sua relação de poder, bem como os mesmos se comunicam e conduzem a empresa para o futuro.

Serve ainda para lembrarmos da transição da gestão que ocorreu de forma eficiente há alguns anos e que, desde então, temos a nossa Presidente, Sra. Alice Matiola liderando todas as responsabilidades da empresa, o controle dos recursos financeiros, materiais e humanos, tendo como seu braço direito o Diretor Administrativo, Sr. Fabiano Plácido à frente das estratégias comerciais, soluções de problemas corporativos, organizacionais e de comunicação.

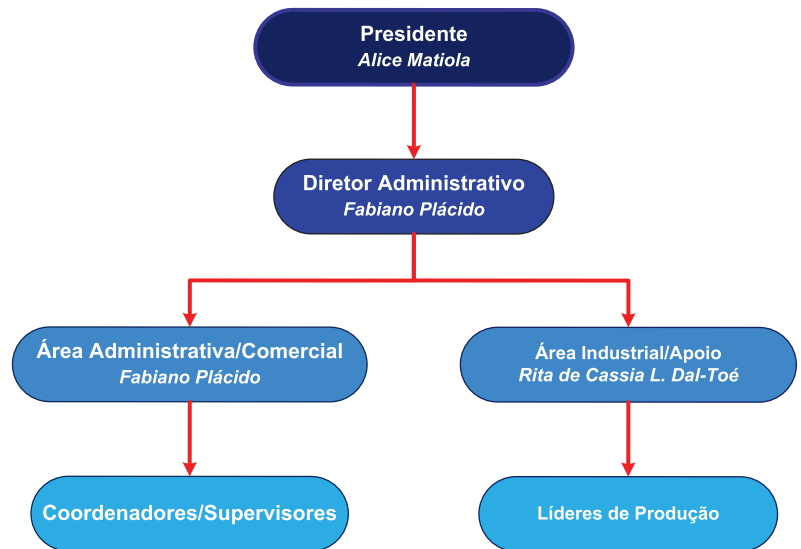

É na verdade uma demonstração gráfica de como nossa empresa está preparada e estruturada para os desafios de um futuro promissor e um crescimento sustentável.

A importância das Boas Práticas de Fabricação para produzir com qualidade e segurança

Dentre as diversas legislações e normas que se aplicam aos segmentos industriais, existe um conjunto de práticas que é conhecido como Boas Práticas de Fabricação (BPF).

Essas normas estabelecem e envolvem requisitos fundamentais que vão desde as instalações da indústria, passando por rigorosas regras de higiene pessoal e limpeza do local de trabalho (tais como: lavagem correta e frequente das mãos; utilização adequada de toucas, protetores de barbas e uniformes; disposição correta de todo o material utilizado nos banheiros e o uso de sanitizantes) até a descrição, por escrito, dos procedimentos envolvidos no processamento do produto.

O principal objetivo das BPF's na Cristal é garantir uma produção sem contaminação, tanto para clientes como para o consumidor final (colaboradores, etc).

Você sabia que os seres humanos são os principais causadores das contaminações e carregam em todo seu corpo diferentes tipos de bactérias, incluindo muitas causadoras de doenças que podem ser transmitidas a outros seres humanos? Por exemplo, através do contato por um simples aperto de mãos.

É fundamental que os colaboradores mantenham as BPF's, para sua própria prevenção

contra as doenças e para não contaminar os produtos ofertados aos clientes.

Vale salientar que, dentre os produtos que fabricamos, estão embalagens para alimentos e produtos de higiene pessoal (como fraldas e absorventes).

Se as BPF's não forem respeitadas podemos gerar contaminação em embalagens de produtos que iremos adquirir posteriormente no supermercado e então levaremos esta contaminação para nossas famílias.

Por isso, todos os esforços e atitudes da Cristal estão voltados para as BPF's, de forma que colaboradores, clientes e consumidores finais sintam-se respeitados e satisfeitos com o que é produzido e ofertado por nossa empresa.



MÃES SEMPRE LEMBRADAS

O Dia das Mães mais uma vez foi marcado com uma homenagem às mães que trabalham na Cristal Embalagens. Todas receberam um presente personalizado.

O nosso agradecimento e homenagem a todas estas mulheres guerreiras, que além de mães, têm na atividade profissional mais um grande desafio. Parabéns.



NOVOS UNIFORMES CRISTAL

Todos os colaboradores da área industrial da Cristal receberam as novas calças do uniforme, que estão sendo distribuídas no início do mês de junho.



Aniversariantes Junho

TIAGO DE FRAGA ALVES	01/06
ROBERTO CÉSAR TORRES	01/06
CRISTIANO DOS SANTOS DA SILVA	02/06
JOSÉ ADILSON BATISTA MACHADO	02/06
ANDERSON FRASSON	05/06
LEANDRO RAMOS FOIZER	05/06
LUCAS CORRÊA DOS SANTOS	06/06
CARLOS JORGE FERNANDES	07/06
CLAÚDIO BORTOLIN	07/06
MARCOS AURÉLIO DE O. SIMÕES	08/06
DANIEL CAETANO	09/06
MACIEL SILVA DA ROSA	09/06
VÂNIO SALVAN	10/06
FÁBIO BÚRIGO CESCA	10/06
ALISSON ROQUE MENDES	11/06
ANTÔNIO MARCOS MACHADO	12/06
KELVIN DA SILVA ARAÚJO	12/06
RICARDO DAGOSTIN	13/06
ADAILTON DOS SANTOS MACHADO	13/06
ANTÔNIO VIEIRA PELIZZARI	13/06
JHONATAN MEDEIROS FIGUEIREDO	13/06
ANTÔNIO DE LAGOS INÁCIO	13/06
NORIVALDO LUIZ ZAKRZESKI	15/06
NEIMAR SIMÕES MARQUES	18/06
JEFFERSON AGOSTINHO DOS SANTOS	20/06
LAERTE GRASSI DE SOUZA	20/06
ANDRÉ RODRIGUES DE OLIVEIRA	21/06
HELIANCRIS OSÓRIO DA SILVA	22/06
VAGNER DE MEDEIROS PIVA	23/06
PATRICK DA SILVA AMADOR	25/06
AUGUSTO CÉSAR DE MEDEIROS	25/06
LEONARDO GIASSI MAURÍCIO	25/06
FÁBIO JÚNIOR CARDOSO ABEL	26/06
DENISE FORMANSKI	27/06
VILMAR DA ROSA	28/06
MÁRCIO DA SILVA	28/06
LEANDRO FIRMINIO RODRIGUES	28/06
JOSÉ PAULO DA SILVA	29/06
LUCIANO CORRÊA DE MEDEIROS	29/06



TALENTOS CRISTAL

OS MUITOS TALENTOS DE GLAUBER DOS ANJOS

ALÉM DA MÚSICA, GLAUBER TAMBÉM FABRICA GUITARRAS E BAIXOS.

Assim que soube da possibilidade de participar do Grupo Musical Cristal, o técnico eletromecânico, Glauber dos Anjos Corrêa, não pensou duas vezes e procurou o setor responsável para participar do grupo. Glauber tem a música como parte da vida desde muito pequeno. Ainda criança, começou a se interessar pelo mundo musical por influência de um tio que tocava guitarra mas, por não levar muito jeito, deixou de praticar. Determinado a aprender, com 14 anos ele começou a intensificar a prática e atualmente é músico na igreja.

Além do talento para a música, Glauber também fabrica guitarras e baixos. O primeiro passo foi pegar emprestada uma guitarra de um amigo que, segundo ele, era top de linha. Procurou uma madeira semelhante, tirou as medidas e começou a construção. Ao terminar, pode ver uma guitarra com características equivalente a de uma marca reconhecida.

Além de participar do grupo musical tocando a guitarra que ele mesmo fabricou, Glauber ganha uma renda extra vendendo e fazendo manutenção de instrumentos.



O Grupo Musical Cristal foi criado em setembro de 2015 com o objetivo de aproximar ainda mais os colaboradores e a empresa. O grupo, formado por 20 integrantes, costuma se apresentar internamente e externamente em instituições sociais. Semanalmente os colaboradores se reúnem para ensaiar e planejar futuras apresentações. Além das vozes, o grupo musical conta com guitarra, teclado, violão e instrumentos de percussão. Quem tiver interesse em participar do Grupo Musical da Cristal procure a Simoni no Departamento Pessoal.



RECEITA

Como vimos na matéria do Glauber, talentos não faltam aos nossos colaboradores. Então o nosso informativo abre espaço para colocar algumas receitas elaboradas por nossos colegas. Vamos conferir nesta edição a receita enviada pela Joelma Alano Souza, da zeladoria. Então que tal enviar a sua também? Envie a sugestão para o setor de Gestão de Pessoas.

BOLO DE MILHO VERDE E ERVA DOCE DA JÔ

Ingredientes

- 4 ovos inteiros
- 1 xícara de óleo
- 1 xícara de leite
- 1 lata de milho (com a água)
- 1 pacote de coco ralado (100g)
- 1 xícara de fubá
- 2 xícaras de trigo
- Erva doce a gosto
- 1 colher chá de fermento

Modo de preparo

Bater no liquidificador os quatro primeiros ingredientes até formar um creme.

Depois junte em uma bacia os ingredientes restantes, exceto o fermento, que deve ser deixado por último; Misture tudo com a mistura do liquidificador, por fim o fermento.

Coloque em uma forma untada e enfarinhada e asse por 25 minutos com o forno já preaquecido a 200 graus.



Dica da Jô: Sirva com café bem quente ou chá de sua preferência Bom apetite!